ALL. 2

delib. n. 135
del 23.11.2006

MACROSTRUTTURA ORGANIZZATIVA COMPLESSA

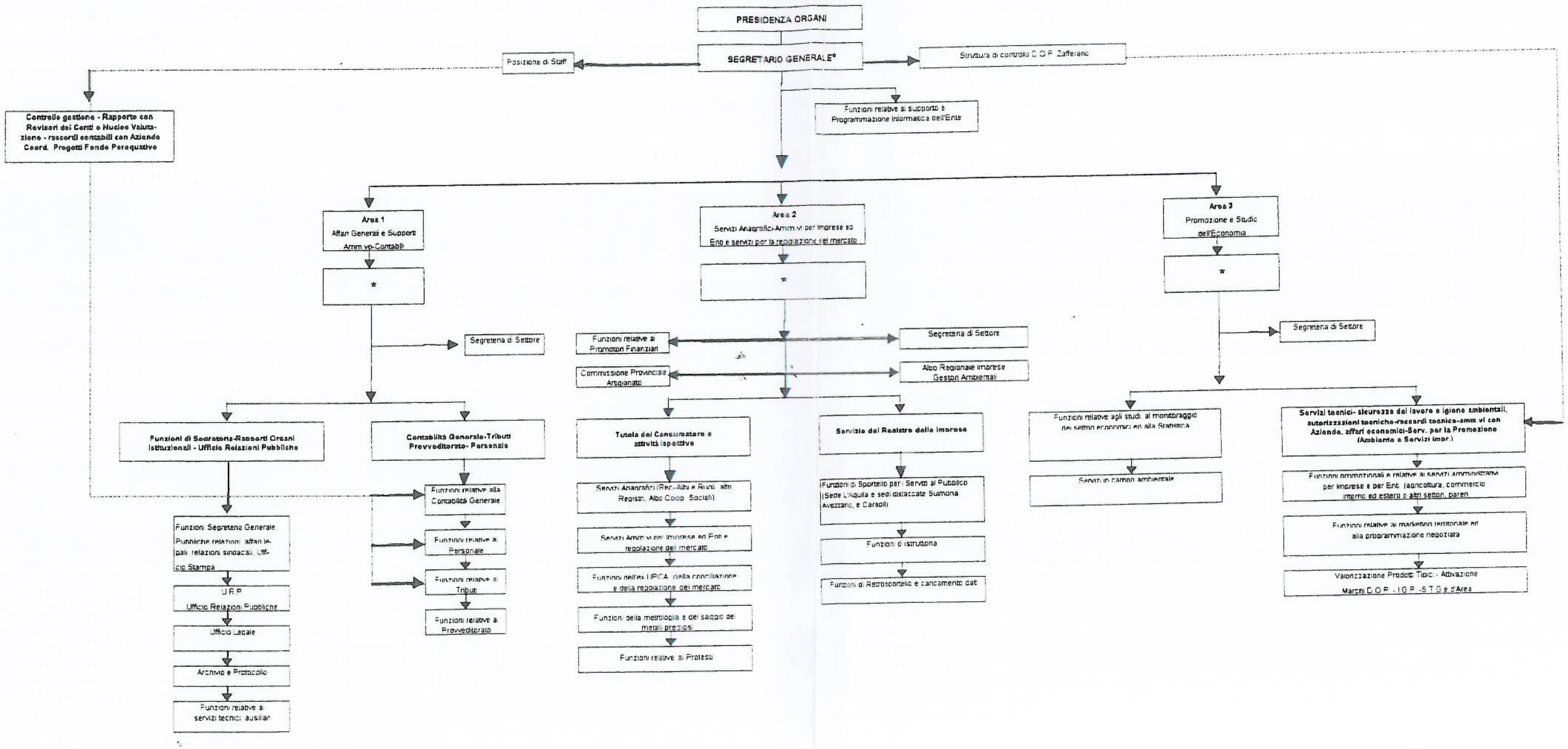

N.B.: * Delle tre Aree due sono ricoperte da Dirigente ed una affidata "ad interim" al Segretario Generale